Купить квартиру за 8 316 280 рублей на ул. Соснина д. 1-9

Приморский край, Надеждинский район, ул. Соснина д. 1-9

8 316 280 Р
142 256Р за м^2

58.46 м^2	22.00 м^2	13.40 м^2	19 из 22
Общая	Жилая	Кухня	Этаж

0 с 28.10.2025, обновлен 31.10.2025

Продавец: ООО Билдинг ДВ

Телефон: +74232027024

Характеристики

Количество комнат	2	Этаж	19
Этажей всего	22	Наличие балкона	да
Наличие лифта	пассажирский лифт	Санузел	совмещенный с/у
Площадь жилая	22.00 кв. м	Площадь комнат	10.00 кв. м
Площадь кухни	13.40 кв. м	квартал	4
год	2029	Наличие мусоропровода	да
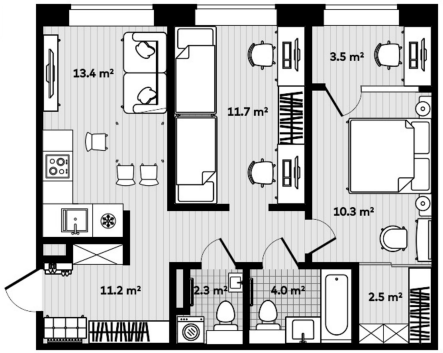
https://primorskiy-kray.restate.ru/obj/prodazha-novostroiki-ul-sosnina-d-1-9-114714252/