Купить квартиру за 3 600 000 рублей на квартал Первый Участок,Пирогова улица,46

Приморский край, Находкинский городской округ, квартал Первый Участок,Пирогова улица,46

3 600 000 Р
116 883Р за м^2

30.80 м^2
Общая

5 из 5
Этаж

Продам уютную 3-х комн. квартиру на 3-м этаже панельного, пятиэтажного дома в районе 1-го участка. Общей площадью 63,3 кв.м., сан.узел раздельный в кафеле, 2 балкона из кухни и комнаты, застеклены. Сделан хороший, косметический ремонт: пласт. окна, электрика и сан.техника поменяны, полы - ламинат, подвесные потолки, обои, софиты. Чистый подъезд. Доброжелательные соседи. Асфальтированная придомовая территория. Удобная инфраструктура: школа №11, дет. сад№5, филиал Сбербанк, магазины, аптека, супермаркет Реми, рядом автобусная остановка.

2 с 04.03.2025, обновлен 01.07.2025

Продавец: Приходько Юлия Сергеевна

Телефон: 89147131938

Характеристики

Количество комнат	1	Тип дома	кирпичный
Этаж	5	Этажей всего	5
Студия	нет	Апартаменты	нет

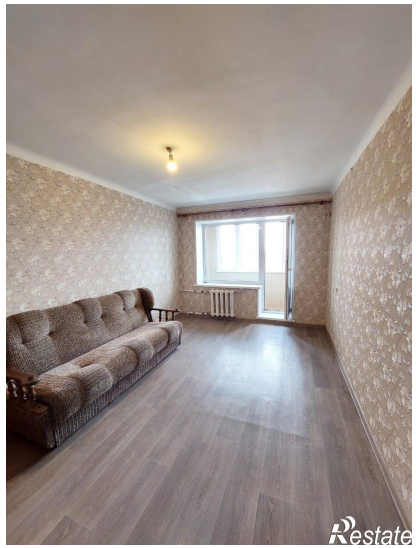
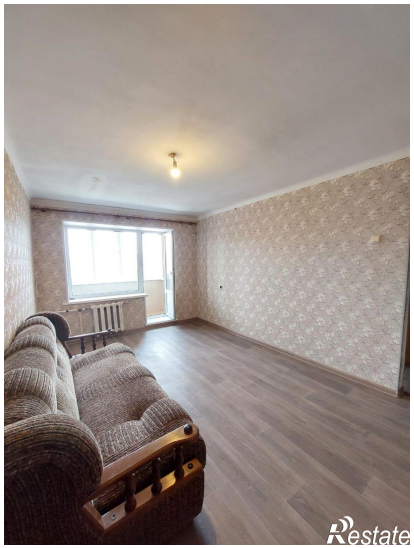
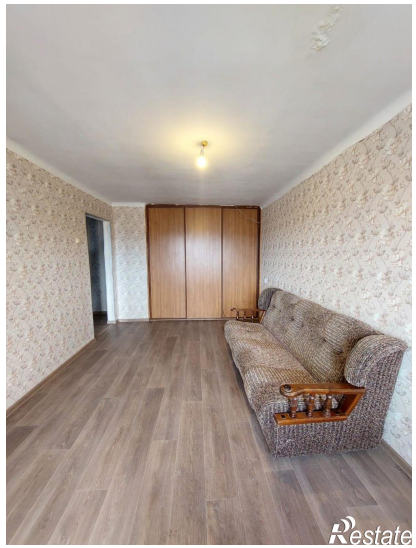

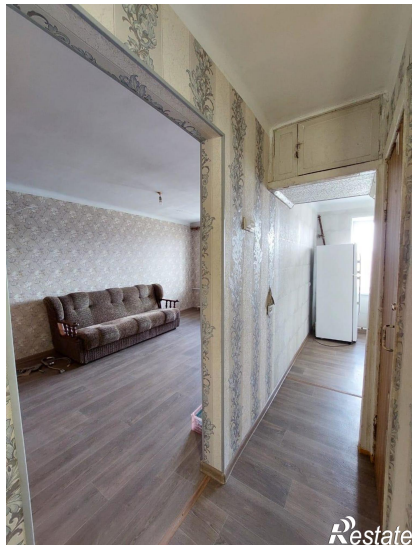

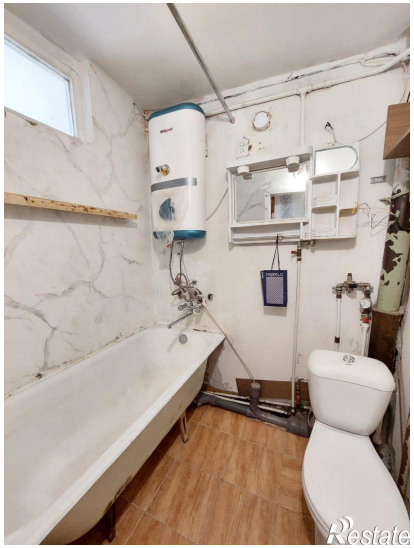
Restate

Restate