Купить квартиру за 4 000 000 рублей на Постникова ул, 10

Приморский край, Фокино, Постникова ул, 10

4 000 000 Р
93 897Р за м^2

42.60 м^2	6.00 м^2	5 из 5
Общая	Кухня	Этаж

Идеальное решение для сдачи в аренду и получения стабильного дохода каждый месяц. Рядом с домом находится остановка общественного транспорта, что делает жизнь в этом районе еще более комфортной. Развитая инфраструктура: школы, детские сады, магазины, аптеки, кафе, рестораны - все в шаговой доступности. Удобная транспортная развязка позволяет быстро добраться до центра города или других районов. Состояние и особенности квартиры: Косметический ремонт стен и потолка. Заменена электропроводка. По все квартире установлено: -пластиковые окна -радиаторы отопления -межкомнатные двери -железная входная дверь Капитально отремонтирован пол. Плотный, качественный линолеум. Перепланировка официально согласована с администрацией. Мебель и бытовая техника: Кухонный гарнитур Не упустите свой шанс стать собственником отличной квартиры по доступной цене! Свяжитесь с нами прямо сейчас и запишитесь на просмотр. Звоните по указанному номеру телефона и наш менеджер ответит на все ваши вопросы и поможет с покупкой этой замечательной квартиры. Ждем вас у нас! Не упустите возможность жить комфортно и уютно в новом доме!Номер объекта: #82/542683/14573

1 с 07.04.2025, обновлен 18.08.2025

Продавец: Александр

Телефон: +79241354000

Характеристики
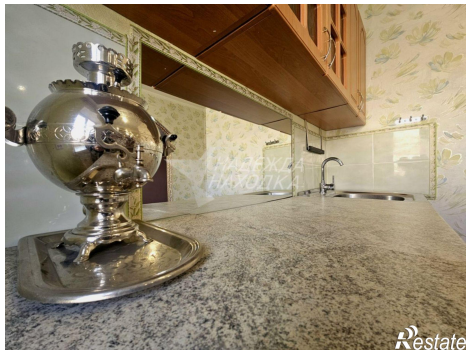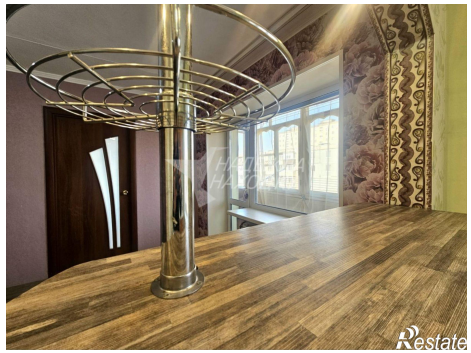
Количество комнат	2	Тип дома	кирпичный
Этаж	5	Этажей всего	5
Наличие балкона	да	Санузел	совмещенный с/у
Площадь комнат	19.80 кв. м	Площадь кухни	6.00 кв. м
Высота потолков	2.6 м	Отделка	под ключ (чистовая)