Купить квартиру за 2 150 000 рублей на квартал Рыбный Порт,Гагарина улица

Приморский край, Находкинский городской округ, квартал Рыбный Порт,Гагарина улица

2 150 000 Р
95 982Р за м^2

22.40 м^2
Общая

2 из 4
Этаж

Продам уютную гостинку на 2-м этаже, в Рыбном порту. Квартира теплая, сухая, солнечная. Квартира в жилом состоянии: пластиковые окна, линолеум. Остается все. Удобная инфраструктура: школа №6, детский сад, магазины (овощной, хозяйственный, продовольственный), супермаркет "Смак", ТЦ ГУМ, аптеки, пекарня "Мамин хлеб", филиал СберБанка, не далеко городской парк, в шаговой доступности автобусная остановка.

1 с 03.06.2025, обновлен 10.06.2025

Продавец: Приходько Юлия Сергеевна

Телефон: 89147131938

Характеристики

Количество комнат	1	Тип дома	кирпичный
Этаж	2	Этажей всего	4
Студия	нет	Апартаменты	нет

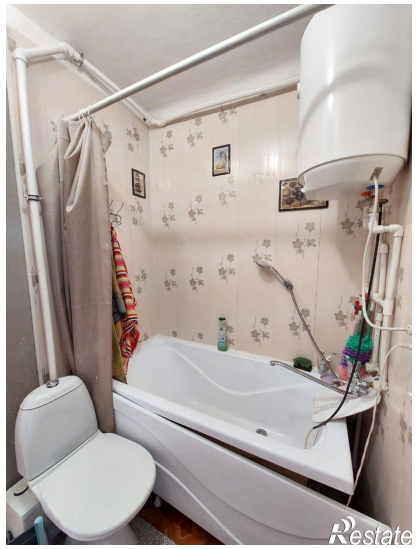

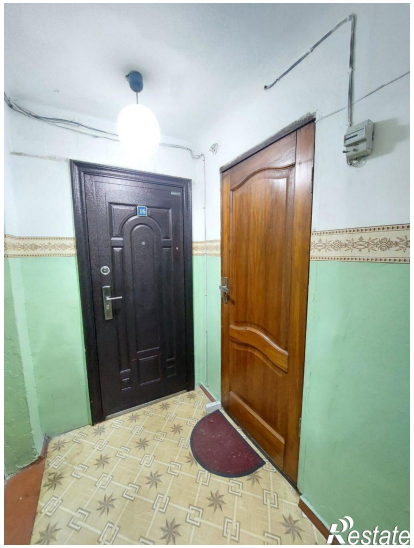
Restate

Restate