Купить квартиру за 4 300 000 рублей на Находка, Ленинградская улица, 1

Приморский край, Находка, Ленинградская улица, 1

4 300 000 Р
104 878Р за м^2

41.00 м^2	6.00 м^2	5 из 5
Общая	Кухня	Этаж

Квартира в кирпичном доме сухая и теплая. Светлая, окна выходят на юго-восток. Самое удобное расположение дома, рядом детский садик, школа, детская поликлиника и больница, магазины. Недалеко морские пляжи - Рица, Китайский, база Тунгус. Кухня - 6 кв.м; зал - 18 кв.м; спальня -9 кв.м. Пластиковые окна, ламинат, ремонт косметический. Звоните, договоримся. Тел.+**********

0 с 01.07.2025, обновлен 01.07.2025

Продавец: Светлана

Телефон: +79146908149

Характеристики
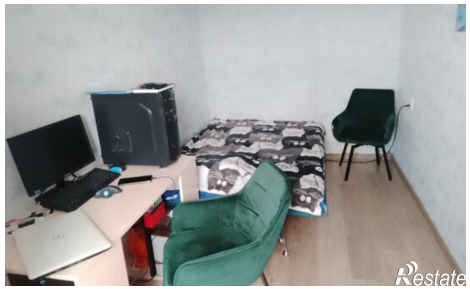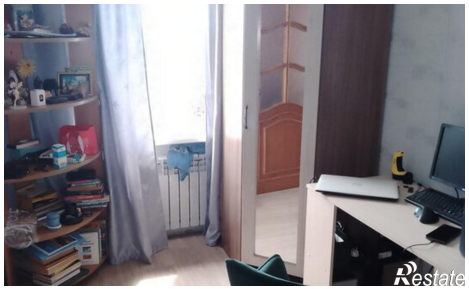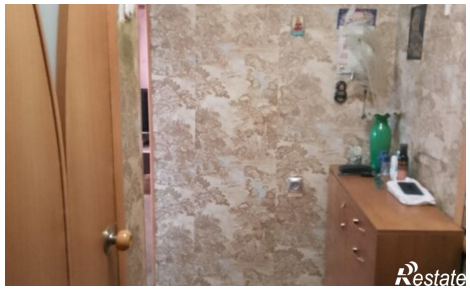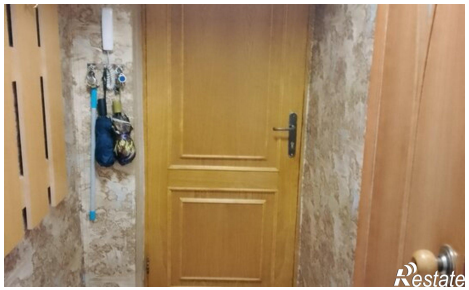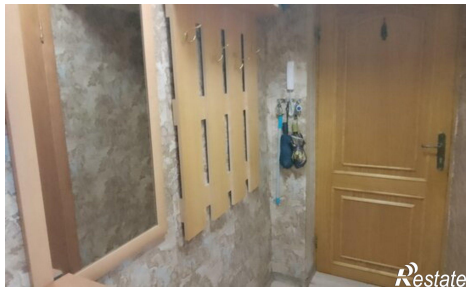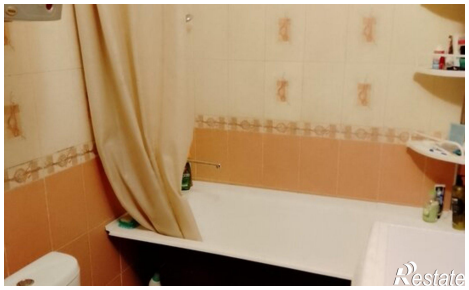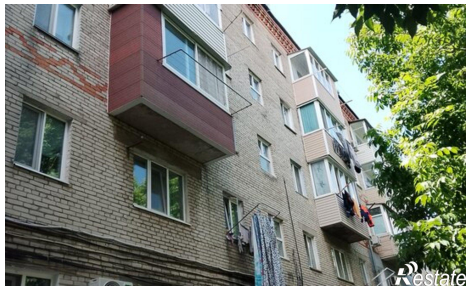
Количество комнат	2	Этаж	5
Этажей всего	5	Площадь кухни	6.00 кв. м