Сдать квартиру за 35 000 рублей на Владивосток, Народный проспект, 53

Приморский край, Владивосток, Народный проспект, 53

35 000 Р в месяц

45.00 м^2	33.00 м^2	5.00 м^2	3 из 5
Общая	Жилая	Кухня	Этаж

квартира расположена в хорошем районе города Владивостока. мебель и бытовая техника полностью в наличии.

8 с 01.07.2025, обновлен 01.07.2025

Продавец: Собственник

Телефон: +79146615831

Характеристики

Количество комнат	2	Тип дома	панельный
Этаж	3	Этажей всего	5
Площадь жилая	33.00 кв. м	Площадь кухни	5.00 кв. м

https://primorskiy-kray.restate.ru/obj/arenda-dvuhkomnatnoy-kvartiri-vladivostok-narodnyy-prospekt-53-18232157257/

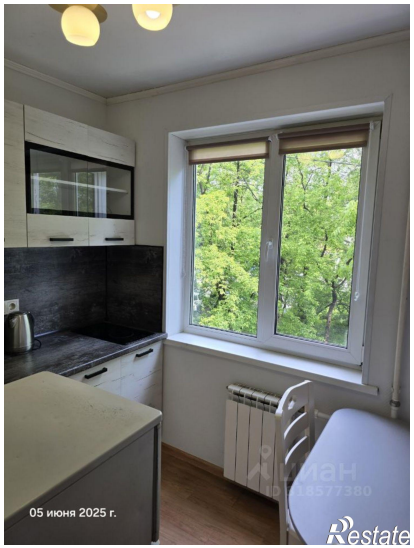

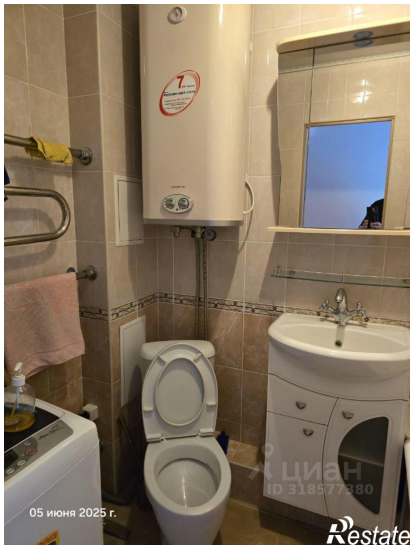

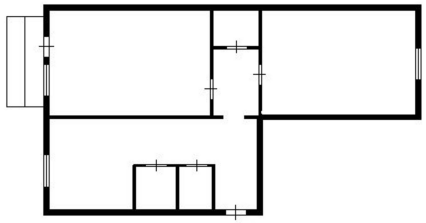

Restate