Купить квартиру за 10 500 000 рублей на Владивостокский городской округ, Владивосток, улица Нейбута, 141

Приморский край, Владивостокский городской округ, Владивосток, улица Нейбута, 141

10 500 000 Р
140 000Р за м^2

75.00 м^2	9.00 м^2	4 из 25
Общая	Кухня	Этаж

Компания Этажи - Владивосток, предлагает вашему вниманию Трехкомнатную квартиру площадью 75,4 м² расположена на 4 этаже в современном доме 2018 года постройки. Объект находится в перспективном районе с развитой инфраструктурой: в пешей доступности детский сад, школы, аптеки, магазины, кафе, салоны красоты и остановки общественного транспорта. В 510 минутах ходьбы расположены торговые центры и крытый рынок. Квартира с качественным ремонтом и продуманной планировкой: просторные комнаты, отдельная кухня, вместительная гардеробная. В санузле установлен теплый пол, в комнатах — натяжные потолки, в прихожей и тамбуре — подвесные с встроенной вентиляцией. Полы покрыты износостойким линолеумом, все межкомнатные двери в отличном состоянии. Из техники и мебели остаются два кондиционера, холодильник, кухонный гарнитур и встроенный шкаф в детской. Квартира никогда не сдавалась в аренду, использовалась для проживания эпизодически, поэтому сохранилась в идеальном состоянии. Объект подойдет для семьи с детьми или в качестве инвестиции — район востребован у арендаторов. Помощь в оформлении ипотеки с подбором выгодной программы. Для осмотра и дополнительных вопросов звоните по указанному телефону. Код пользователя: 151247 Номер в базе: 7856167

0 с 01.07.2025, обновлен 01.07.2025

Продавец: Собственник

Телефон: +79147117220

Характеристики
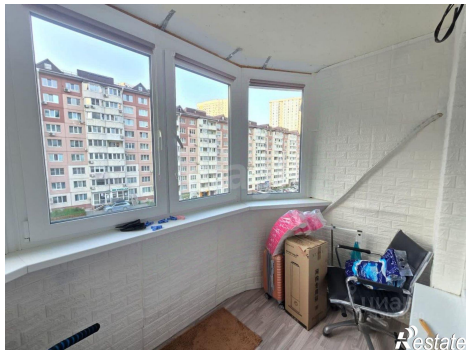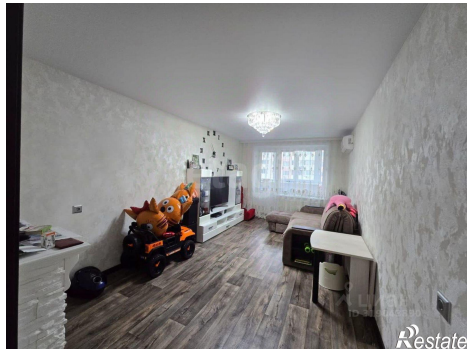
Количество комнат	3	Тип дома	кирпично-монолитный
Этаж	4	Этажей всего	25
Площадь кухни	9.00 кв. м