Купить квартиру за 5 500 000 рублей на Владивостокский городской округ, Владивосток, улица Марины Расковой, 2а

Приморский край, Владивостокский городской округ, Владивосток, улица Марины Расковой, 2а

5 500 000 Р
157 143Р за м^2

35.00 м^2	20.00 м^2	9.00 м^2	1 из 9
Общая	Жилая	Кухня	Этаж

Компания Этажи-Владивосток предлагает к покупке квартиру, площадью 34,8 кв м. расположенную в 9 этажном панельном доме по ул. Марины Расковой, 2А. Квартира не стандартной планировки имеет уникальные характеристики. У квартира имеет отдельный вход с улицы в торце дома со стороны дороги, что очень удобно, если квартира будет использоваться под офис и нужно будет установить вывеску. Квартира в жилом состоянии. Окна пластиковые. 2 раздельные комнаты раздельные, которые выходит из просторной кухни гостиной. В непосредственной близости остановки транспорта, рынок, супермаркет, лицей, детский садик. Код пользователя: 58523 Номер в базе: 8932991

0 с 03.07.2025, обновлен 03.07.2025

Продавец: Собственник

Телефон: +79143313576

Характеристики
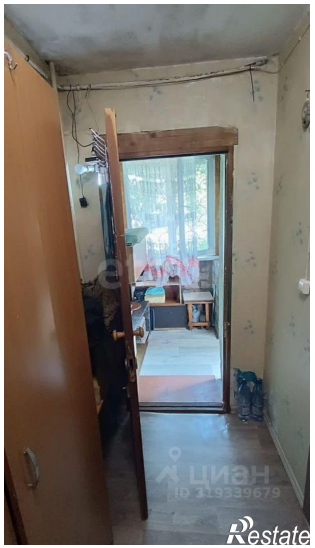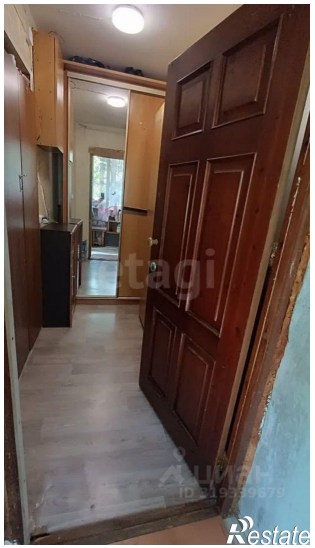
Количество комнат	2	Тип дома	панельный
Этаж	1	Этажей всего	9
Площадь жилая	20.00 кв. м	Площадь кухни	9.00 кв. м