Купить квартиру за 9 300 000 рублей на Уссурийск, Плантационная улица, 34

Приморский край, Уссурийск, Плантационная улица, 34

9 300 000 Р
124 000Р за м^2

75.00 м^2	18.00 м^2	5 из 5
Общая	Кухня	Этаж

Предлагается к продаже просторная евро 3-комнатная квартира в кирпичном доме. Дом 2008 года постройки, застройщик ГК Приморстрой Комфортная и функциональная планировка для семьи - большая кухня-гостиная и две раздельные комнаты. Квартира очень солнечная и светлая. В доме централизованное отопление. Кирпичный дом - хорошая шумоизоляция. В квартире остается практически вся мебель и техника, представленные на фото. Уютный и зеленый двор оснащен шлагбаумом, сам дом находится в стороне от проезжей части, что очень безопасно для семьи с детьми. В непосредственной близости находятся: детский сад, магазины, аптеки, автобусные остановки. Звоните! Покажем в удобное для Вас время

0 с 04.07.2025, обновлен 04.07.2025

Продавец: Собственник

Телефон: +79143308242

Характеристики

Количество комнат	3	Тип дома	кирпичный
Этаж	5	Этажей всего	5
Площадь кухни	18.00 кв. м		

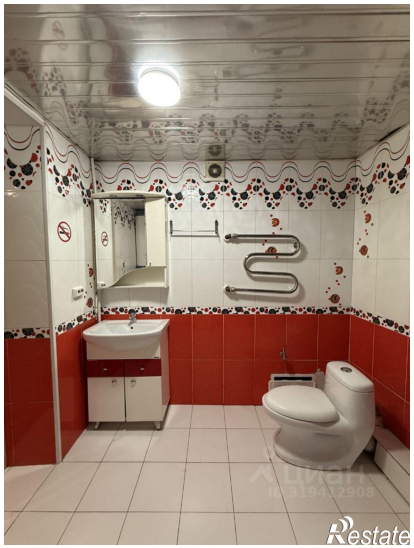
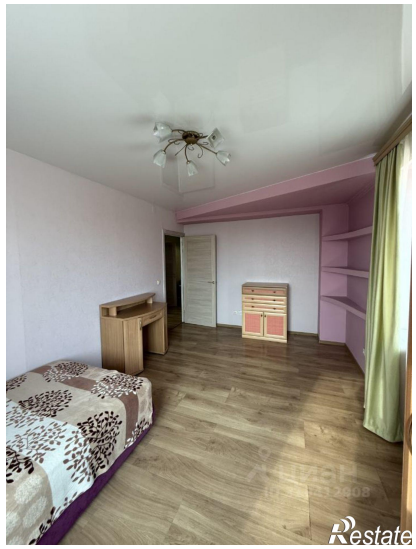

ЦИАН
ID 319412509
Restate

ЦИАН
ID 319412509
Restate