Купить квартиру за 7 300 000 рублей на ул Жуковского, 37

Приморский край, ул Жуковского, 37

7 300 000 Р
140 385Р за м^2

52.00 м^2	30.00 м^2	9.00 м^2	2 из 5
Общая	Жилая	Кухня	Этаж

Код объекта: 1677324. Уютная двухкомнатная квартира для вашей семьи Расположение и инфраструктура Представляем вашему вниманию двухкомнатную квартиру по адресу: Россия, Приморский край, Арсеньев, улица Жуковского, 37. Этот дом расположен в районе с хорошо развитой инфраструктурой, что делает его идеальным выбором для семей с детьми и пар без детей. Рядом находятся школы, детские сады, магазины и другие объекты социальной инфраструктуры, что обеспечит вашим детям всё необходимое для комфортного проживания и развития. Площадь и планировка Общая площадь квартиры составляет 52,3 кв. м, из которых 30 кв. м занимает жилая площадь. Две комнаты изолированы, их площадь составляет 12 и 18 кв. м соответственно. Кухня площадью 9 кв. м идеально подойдёт для семейных ужинов. Балкон добавляет дополнительное пространство для отдыха. Ремонт и состояние квартиры Квартира имеет косметический ремонт, что позволит новым владельцам сразу заселиться без дополнительных вложений. Произведена замена радиаторв отопления, что обеспечивает комфортное проживание в холодное время года. Эта квартира — отличное решение для тех, кто ищет уютное и комфортное жильё в хорошем районе. Не упустите свой шанс стать обладателем этой прекрасной квартиры! Звоните нам прямо сейчас, чтобы узнать больше и записаться на ...

0 с 08.07.2025, обновлен 08.07.2025

Продавец: Собственник

Телефон: +79143310198

Характеристики

Количество комнат	2	Тип дома	панельный
Этаж	2	Этажей всего	5
Площадь жилая	30.00 кв. м	Площадь комнат	12.00 кв. м
Площадь кухни	9.00 кв. м		
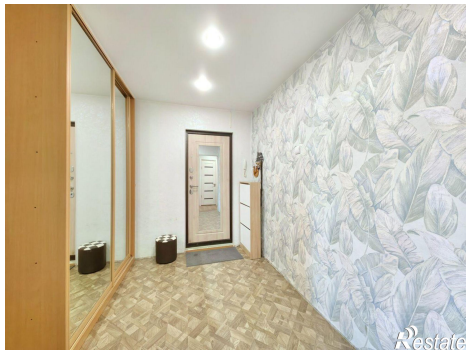
https://primorskiy-kray.restate.ru/obj/prodazha-dvuhkomnatnoy-kvartiri-ul-zhukovskogo-37-18232256791/