Купить квартиру за 3 200 000 рублей на ул Октябрьская, 23

Приморский край, Покровка, ул Октябрьская, 23

3 200 000 Р
103 226Р за м^2

31.00 м^2	7.00 м^2	5 из 5
Общая	Кухня	Этаж

Продается уютная однокомнатная квартира в самом сердце села Покровка, по адресу: Октябрьская улица, 23. Общая площадь квартиры составляет 31,8 кв. м, расположена она на пятом этаже кирпичного дома. Во дворе дома расположен детский сад Ромашка, а через дорогу школа. Квартира без ремонта, что дает возможность реализовать свои дизайнерские идеи и создать пространство, полностью соответствующее вашим вкусам и потребностям. Планировка включает в себя одну светлую комнату, кухню площадью 7 кв. м, совмещенный санузел и балкон с видом на улицу. В шаговой доступности от дома расположены необходимые магазины, что позволяет легко делать покупки и экономить ваше время. Продажа квартиры от собственника, поэтому вы сможете избежать лишних комиссий и дополнительных затрат. Обременений нет, все документы готовы к сделке. Это отличная возможность приобрести жилье по выгодной цене и обустроить его по своему усмотрению. Не упустите шанс стать владельцем этой квартиры! Звоните и записывайтесь на просмотр уже сегодня, чтобы лично оценить все преимущества этого предложения.

0 с 08.07.2025, обновлен 08.07.2025

Продавец: Собственник

Телефон: +79147940314

Характеристики

Количество комнат	1	Тип дома	кирпичный
Этаж	5	Этажей всего	5
Площадь кухни	7.00 кв. м		

https://primorskiy-kray.restate.ru/obj/prodazha-odnokomnatnoy-kvartiri-ul-oktyabrskaya-23-18232260158/

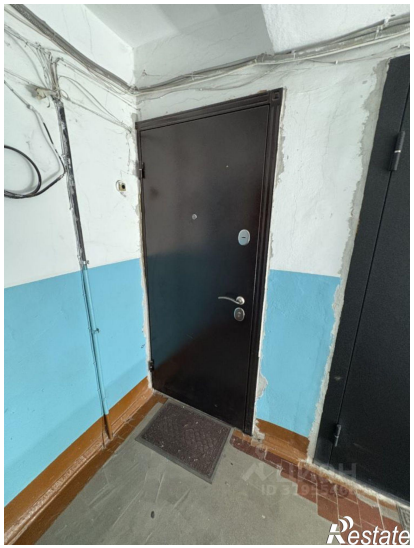

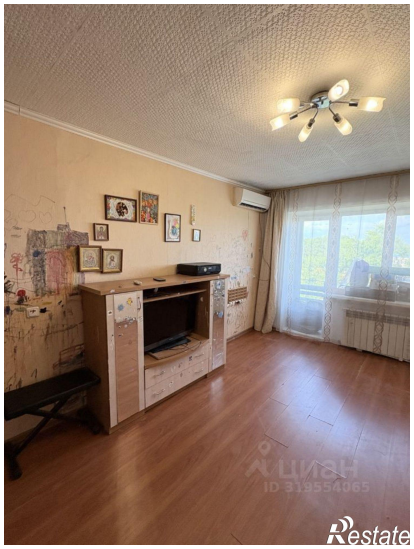

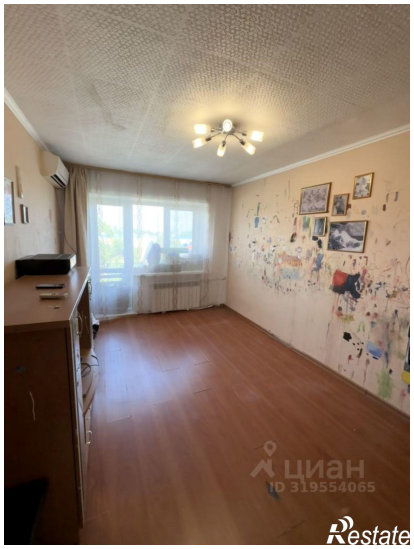

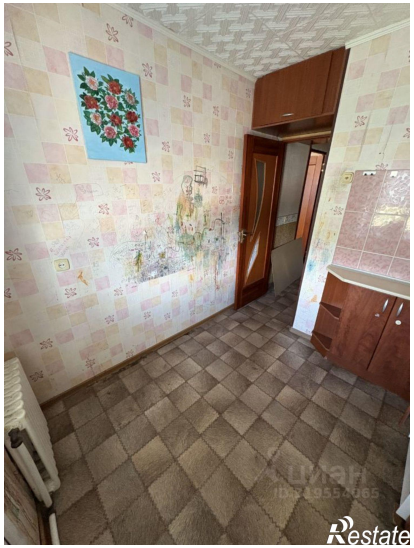
ЦИАН
ID: 319554065
Restate

ЦИАН
ID: 319554065
Restate