Купить квартиру за 4 500 000 рублей на улица Островского, 14

Приморский край, Арсеньев, улица Островского, 14

4 500 000 Р
118 421Р за м^2

38.00 м^2	8.00 м^2	1 из 5
Общая	Кухня	Этаж

Центр недвижимости и ипотеки Этажи предлагает в покупку отличное предложение: 1-комнатная квартира площадью 38 кв. м. расположена на первом этаже панельного дома в одном из самых удобных районов Арсеньева. Квартира Ленинградской планировки с распашной схемой отличается продуманной организацией пространства: просторная прихожая служит буферной зоной между улицей и жилыми помещениями, функциональная кухня площадью 8 кв. м. позволяет комфортно разместить всю необходимую технику и мебель, а изолированная спальня-гостиная обеспечивает приватность. Санузел раздельный, что повышает удобство эксплуатации. Остекленный балкон добавляет полезную площадь и может использоваться как зона для хранения или место отдыха. Состояние квартиры предполагает косметический ремонт, что дает возможность новому владельцу адаптировать пространство под индивидуальные потребности без необходимости демонтажа существующих конструкций. Дом расположен в благоустроенном дворе с детской площадкой и парковочными местами, что создает комфортную среду для проживания. Пешая доступность детских садов, школ и магазинов повседневного спроса избавляет от необходимости пользоваться автомобилем для решения бытовых задач. Остановка общественного транспорта в 3 минутах ходьбы обеспечивает быструю связь с другими районами города ...

0 с 15.07.2025, обновлен 15.07.2025

Продавец: Собственник

Телефон: +79146708365

Характеристики

Количество комнат	1	Тип дома	панельный
Этаж	1	Этажей всего	5
Площадь кухни	8.00 кв. м		

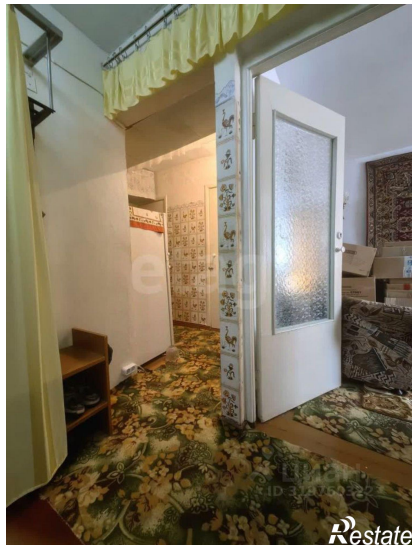
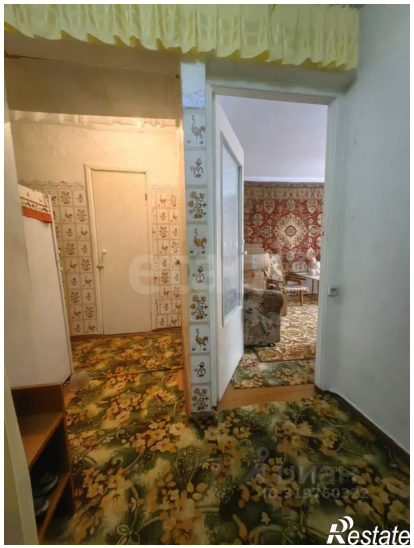

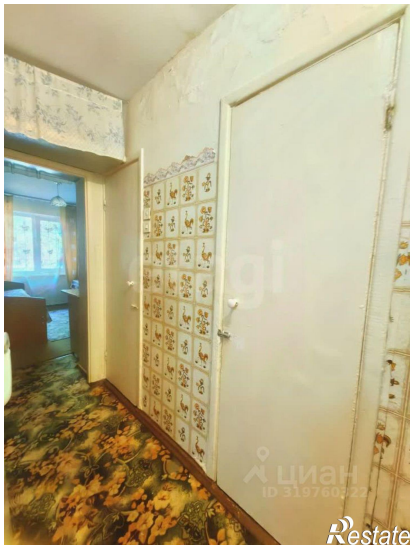

Restate

Restate