Купить квартиру за 5 100 000 рублей на улица Жуковского, 7

Приморский край, Арсеньев, улица Жуковского, 7

5 100 000 Р
115 909Р за м^2

44.00 м^2	5.00 м^2	3 из 5
Общая	Кухня	Этаж

Центр недвижимости и ипотеки Этажи предлагает к покупке 2 - комнатную квартиру на Жуковского: + Квартира очень теплая + окна пластиковые; + железная дверь; + имеется балкон, остеклен; + ванная комната и санузел - раздельные; + бойлер + Диван, стиральная машинка, холодильник, микроволновка, чайник, переносная плитка с духовкой остается новым владельцам. + рядом несколько детских площадок; + придомовая территория + все в шаговой доступности, магазины разной направленности; почта, МФЦ, Городская Больница + две школы, детские сады в пешей доступности; + вблизи остановка общественного транспорта. Продажа или обмен на студию или 1-ную квартиру: Владивосток, Трудовое, Угловое, Надежденск. Код пользователя: 69320 Номер в базе: 8635289

0 с 15.07.2025, обновлен 15.07.2025

Продавец: Смирнова Любовь Сергеевна

Телефон: +79532253519

Характеристики
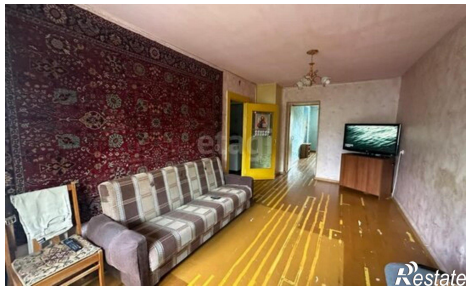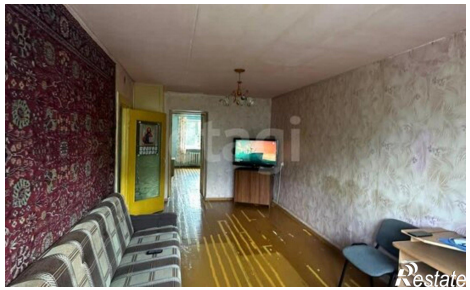
Количество комнат	2	Этаж	3
Этажей всего	5	Площадь кухни	5.00 кв. м