Купить квартиру за 4 400 000 рублей на ул Калининская, 24

Приморский край, ул Калининская, 24

4 400 000 Р
107 317Р за м^2

41.00 м^2	5.00 м^2	5 из 5
Общая	Кухня	Этаж

Центр недвижимости и ипотеки Этажи предлагает к продаже 2-х комнатную квартиру в центре г. Арсеньев: + кирпичный дом + квартира очень светлая и теплая, + пластиковые окна, + балкон с прекрасным видом + в квартире косметический ремонт, + установлены счетчики, + заменены стояки на воду и водоотведение, + батареи - биметалл + железная дверь, + тихие спокойные соседи, + в 2023 году отремонтирована крыша + в шаговой доступности: Комсомольская площадь, магазины разной направленности, торговые центры, банки, аптеки, гор. больница, детские сады, школы, остановки общественного транспорта, спортивные комплексы, современный кинотеатр. Сопровождение сделки для покупателя 53 000 рублей. Код пользователя: 136520 Номер в базе: 8576497

0 с 15.07.2025, обновлен 15.07.2025

Продавец: Собственник

Телефон: +79147127581

Характеристики

Количество комнат	2	Тип дома	кирпичный
Этаж	5	Этажей всего	5
Площадь кухни	5.00 кв. м		

https://primorskiy-kray.restate.ru/obj/prodazha-dvuhkomnatnoy-kvartiri-ul-kalininskaya-24-18232299804/

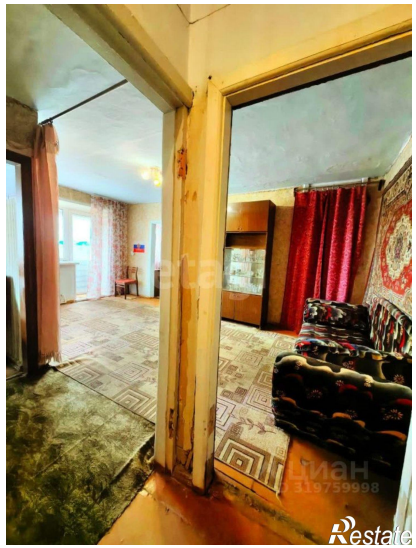

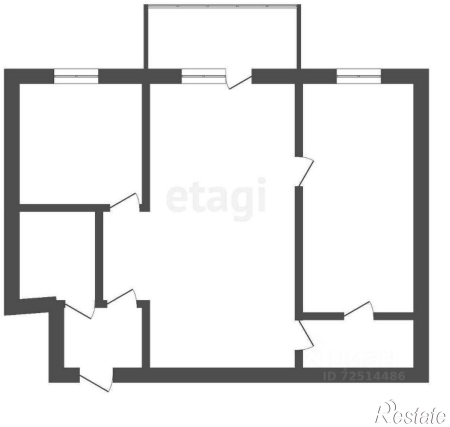

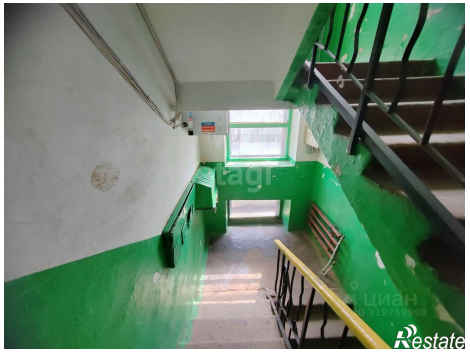

Restate

Restate