Купить квартиру за 3 200 000 рублей на ул 60 лет СССР, 9

Приморский край, Горные Ключи, ул 60 лет СССР, 9

3 200 000 Р
53 333Р за м^2

60.00 м^2	38.90 м^2	8.00 м^2	4 из 9
Общая	Жилая	Кухня	Этаж

Продаётся 3-комнатная квартира в кп. Горные Ключи , ул. 60 Лет СССР, д. 9 •4 этаж кирпичного дома •Общая площадь 60,4 кв.м •Чистый подъезд, хорошие соседи •Живописный вид из окон на озеленённый двор •Дом с круглосуточным пассажирским лифтом и мусоропроводом •Парковка во дворе О квартире: •Косметический ремонт: поклеены обои, деревянные полы в комнате, на кухне и в прихожей — паркет •Пластиковые окна, санузел раздельный в кафеле •Потолки — плитка и побелка •Застеклённая лоджия •Надёжная двойная входная железная дверь •Вся мебель и бытовая техника остаются Инфраструктура: •В шаговой доступности: остановка транспорта, магазины, детский сад, почта Условия покупки: •Без долгов и обременений •Рассмотрим любые варианты оплаты: наличные, ипотека, сертификаты, материнский капитал •Организуем просмотр и полное сопровождение сделки АН Ипотека Сервис , ИП Кривошеева К.С. Проконсультируем по ипотечным программам в Сбербанк, ВТБ, Примсоцбанк, Россельхозбанк и других банках. Поможем оформить заявку онлайн в офисе, подберём страховку с выгодными условиями и повысим шансы на одобрение. Пакет документов оплачивается покупателем отдельно. Звоните, чтобы узнать подробности и записаться на просмотр! Анастасия, агент по недвижимости ...

0 с 18.07.2025, обновлен 18.07.2025

Продавец: Собственник

Телефон: +79149624112

Характеристики

Количество комнат	3	Тип дома	кирпичный
Этаж	4	Этажей всего	9
Площадь жилая	38.90 кв. м	Площадь кухни	8.00 кв. м
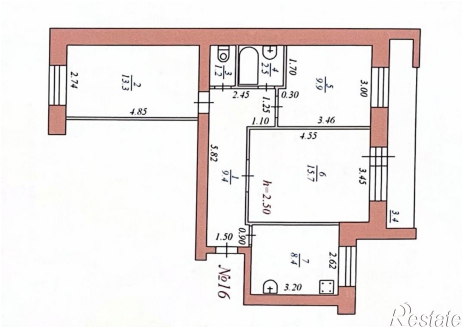
https://primorskiy-kray.restate.ru/obj/prodazha-tryohkomnatnoy-kvartiri-ul-60-let-sssr-9-18232328481/